

Anexă nr.1 la Decizia Consiliului raional Briceni
Nr. __/ __ din __ 2024

62 de încăperi (nr.1-nr.62) cu suprafața totală de 1106.8 m.p., Nivelul: 1E din anexa la planul
clădirii din clădirea cu modul de folosință Construcție de sănătate, asistență socială,
cu numărul cadastral [REDACTED] proprietar Consiliul raional Briceni,
amplasată pe adresa: s. Corjeuți, r-nul Briceni,
transmise în comodat și gestiune economică către Primăriei s. Corjeuți

Nivelul: 1 E

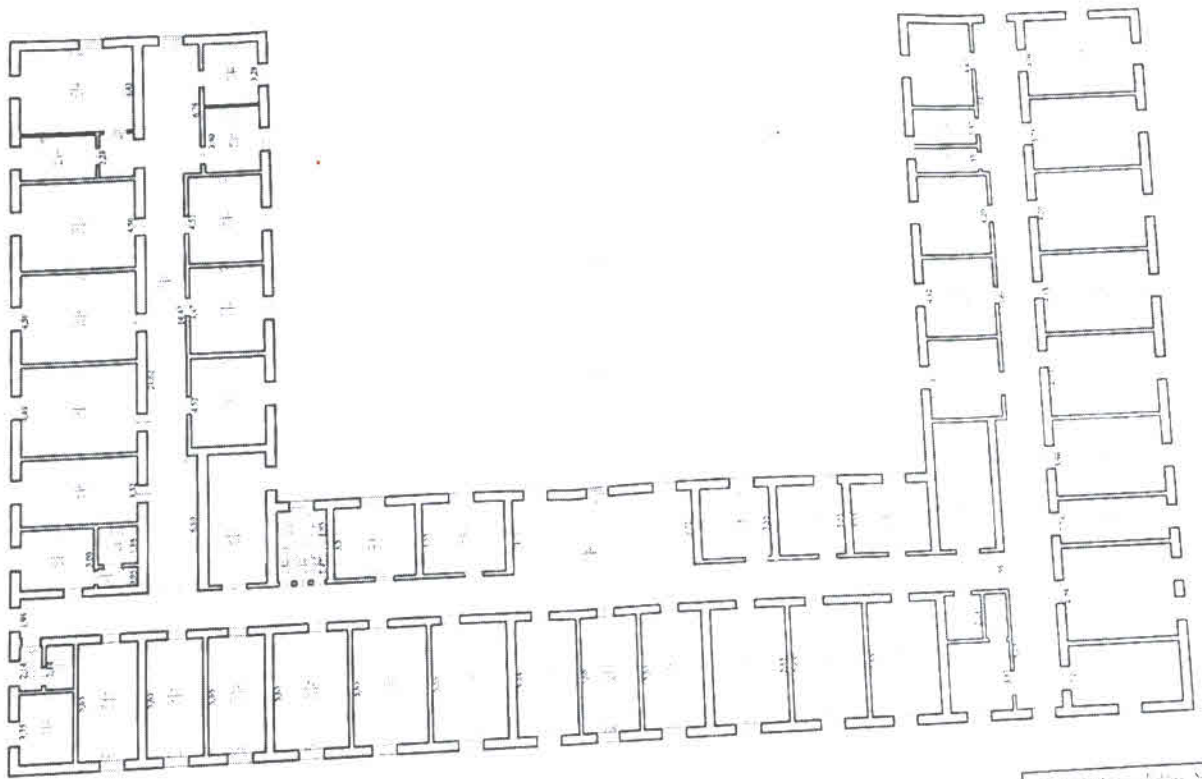

PROIECTANT: [REDACTED]
[REDACTED]
[REDACTED]