

Intreprinderea de Stat Cadastru
Oficiul Cadastral Teritorial _____ Briceni

PLANUL REPREZENTĂRII PĂRȚILOR COMPONENTE ALE CLĂDIRILOR

Numărul cadastral al terenului _____

Adresa bunului imobil: r-nul Briceni, com. Larga

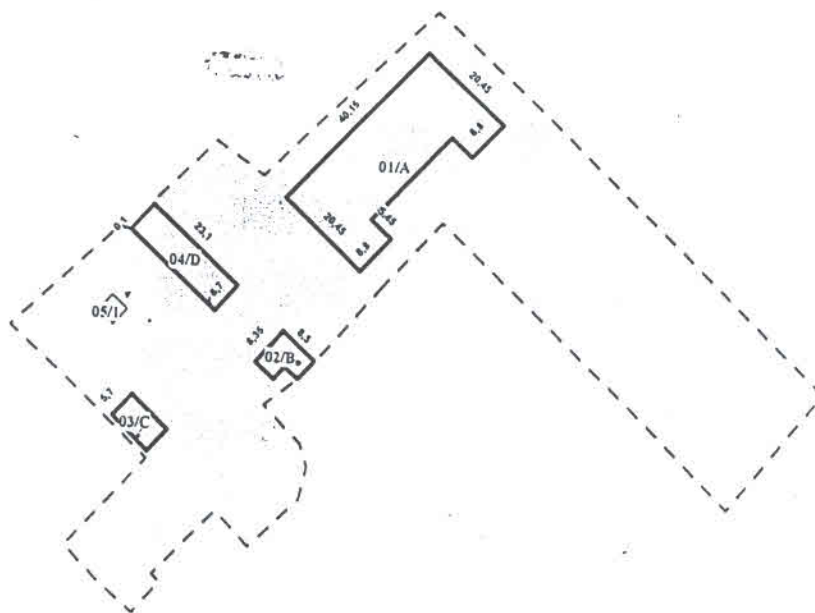

I- Limitele posesiei de fapt (după împrejuriri)

- Hotarul lotului din Planul Cadastral

Caracteristicile:

Scara 1:1500

NrCadastral	Liter	Constructia	Componentul	Supr_mp
_____	A	Constr.principala	Constructie de asintenta sociala	✓ 698,2
_____	B	Constr.principala	Bucatarie de vara	✓ 59,1
_____	C	Constr.principala	Depozit	✓ 56,1
_____	D	Constr.principala	Casangerie	✓ 154,8
_____	1	Constr.accessorie	Sura/magazie	16

Suprafata la sol(m.p.):	
NrCadastral	Suprafata
_____	698,2
_____	59,1
_____	56,1
_____	154,8
_____	16

Atențiuni: Precizia de amplasare a cladirilor si a stratului de posesie este echivalenta preciziei din OrthophotoPlan la scara 1:5000

Data întocmirii planului : 10.07.2014

Executantul lucrărilor: Bradutanu Violina

(numele, prenumele)

Verificat/Conducătorul întreprinderii: Budneac Iurie

(numele, prenumele)

Intrprinderea de Stat "Cadastru" filiala Briceni

PLAN (RELEVEU) CONSTRUCTIEI

Data perfectării planului 10.07.2014

Data ultimei actualizări

Număr cadastral 1433309248.01

Adresa F.m. Briceni, com. Larga, sat. Larga

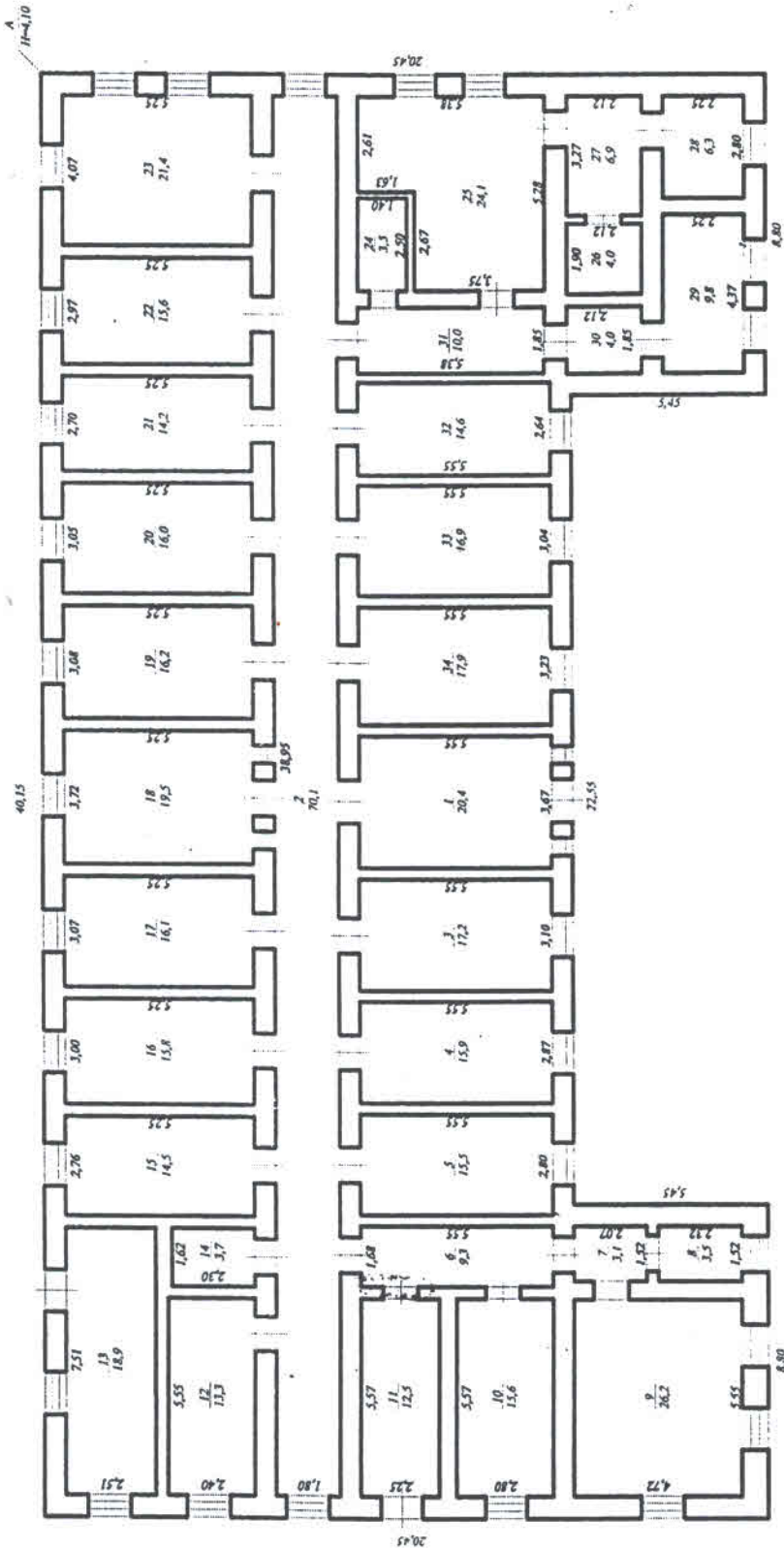

[Handwritten signatures]

Executant: In. 01/04

Șef de birou:

Întreprinderea de Stat "Cadastru" filiala Briceni

PLAN (RELEVU) CONSTRUCȚIEI

data perfectării planului 10.07.2014

data ultimei actualizări _____

Număr cadastral [REDACTED]

Adresa r-nul Briceni, com. Larga, sat. Larga

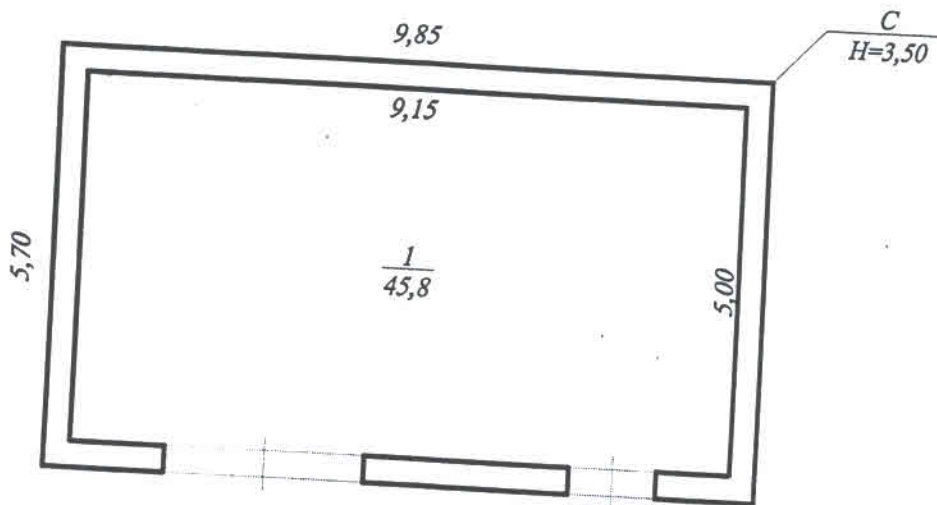

Executantul lucrărilor [Signature]

Șef de direcție [Signature]

Brdautanu V.

Budneac I.



Intreprinderea de Stat "Cadastru" filiala Briceni

PLAN (RELEVEU) CONSTRUCȚIEI

data perfectării planului 10.07.2014
data ultimei actualizări
Număr cadastral
Adresa r-nul Briceni, com. Larga, sat. Larga

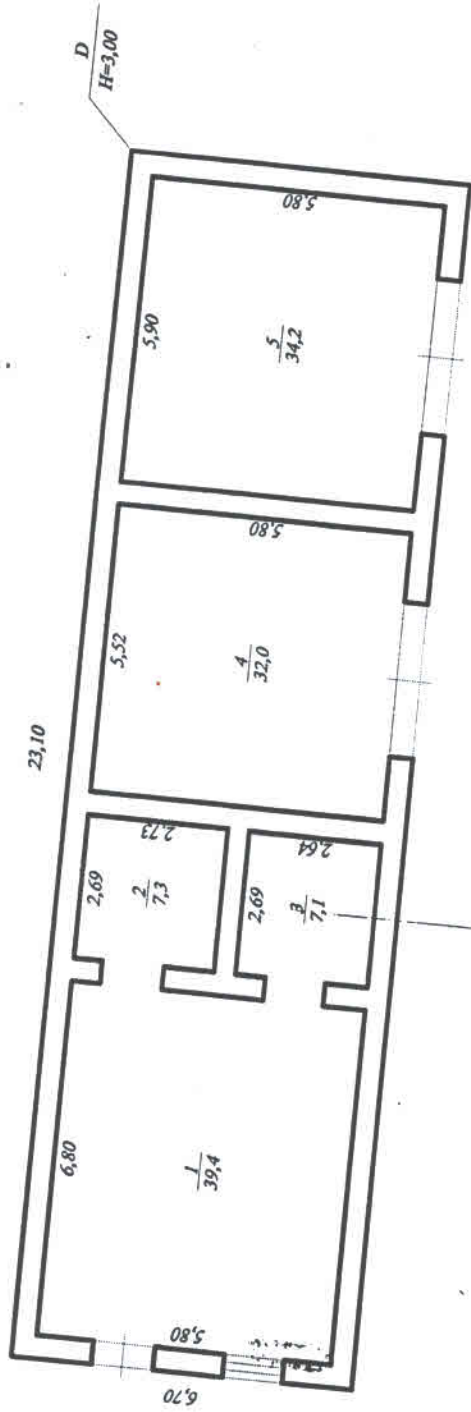

Executantul lucrărilor *[Signature]*
Șef de direcție *[Signature]*
Bradutani V.
Budinac Iurie