

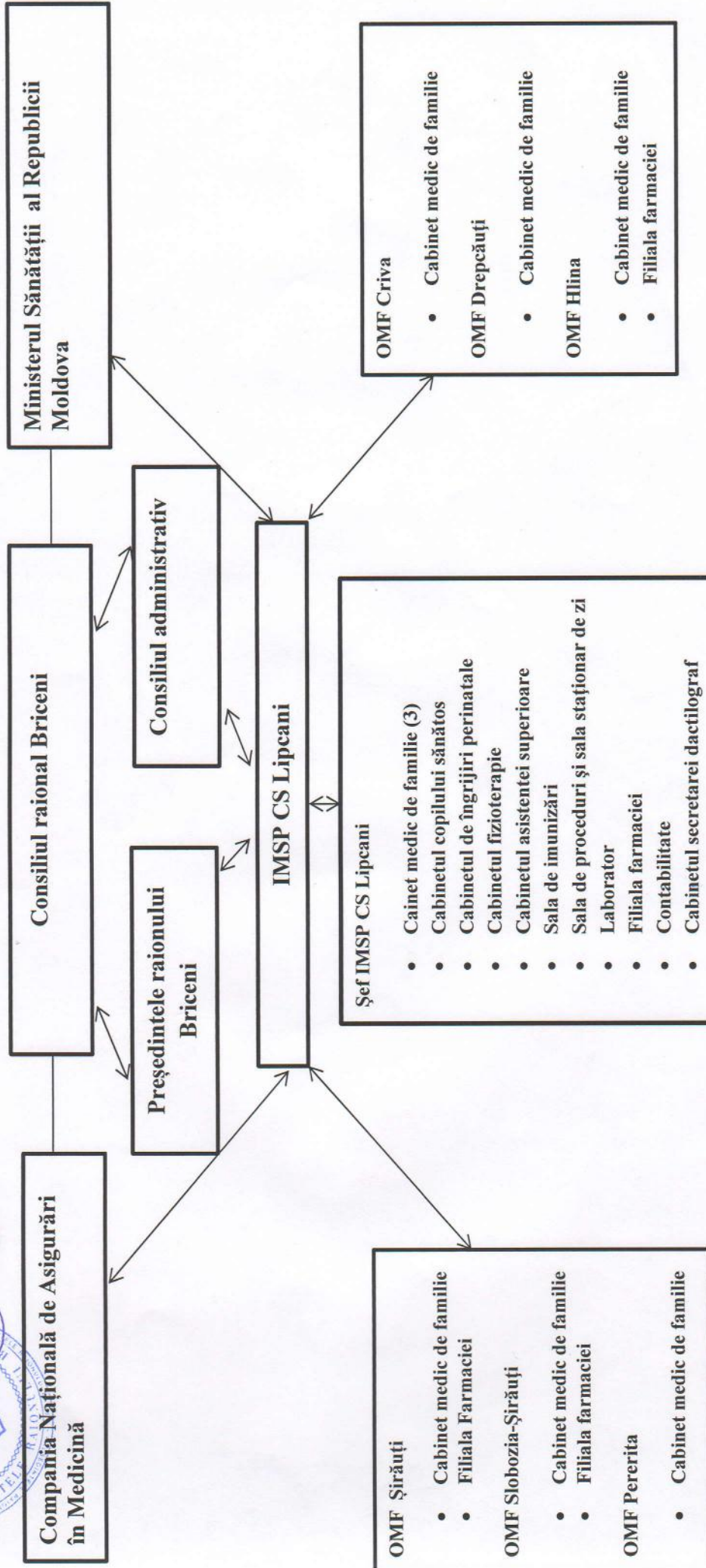

 Aprobat
 Președintele raionului Briceni
 Dorin Pavaloi

Organigrama IMSP CS Lipcani pe anul 2024



Șef IMSP CS Lipcani

Valentina Melniciuc





Aprobat
Președintele raionului Briceni
Dorin Pavaloi

**Statele de personal
a IMSP CS Lipcani, raionul Briceni
pentru anul 2024**

Codul funcției		Denumirea funcțiilor	Numarul de unitați aprobate în statele de personal
Total IMSP CS Lipcani – 12916 populația înregistrată			
Personal de conducere și administrativ			
112076	con	Șef Centru de Sănătate – funcție eliberată	
241103	con	Contabil - șef (salariu)	1,00
			1,00
Personal medical pentru asistență medicală primară CS Lipcani (urban) - 4780 populația înregistrată			
221104	pms	Medic de familie (4780 populație / 1500 = 3.25 funcții)	3,25
221201	pms	Medic pediatru consultant (2818 copii 0 - 18 ani / 5700 = 0,5 funcții)	0,25
221201	pms	Medic statistician	0,50
221201	pms	Medic laborant (11 medici)	0,50
322101,06	pmm	Asistent medical de familie superior CS	1,00
222102	pmm	Asistent medical al medicului de familie (3.25 funcții * 2 = 6.50)	6,50
325301	pmm	Asistent medical comunitar (4780/500*0.25=2.50)	2,50
222102	pmm	Asistent medical de familie în îngrijiri perinatale (femei peste 15 ani 4983 / 3500 = 1.50 funcții)	1,00
222102	pmm	Asistent medical în cabinetul cop.săn+a/m cu pediatru consultant	0,50
222102	pmm	Asistent medical în sala de proceduri (11 medici)	1,00
325501	pmm	Asistentă medicală de fizioterapie	1,00
224002	pmm	Felcer laborant/laborant cu studii medii (11 medici)	1,00
331405	pmm	Statistician	1,00
516116	pmi	Soră gospodină	1,00
532104	pmi	Infermieră/deridicatoare	1,00
			2,50
OMF Criva – 1100 populația înregistrată			
221104	pms	Medic de familie	0,75
222102	pmm	Asistent medical de familie (1 funcții * 2.00 = 2.00)	1,50
325301	pmm	Asistent medical comunitar (1100/500*0.25=0.50)	0,50
532104	pmi	Infermieră	1,00
OMF Drepcăuți - 1839 populația înregistrată			
221104	pms	Medic de familie (1839 populație / 1500 = 1.25 funcții)	1,25
222102	pmm	Asistent medical al medicului de familie (1.25 funcții * 2.00 = 2.50)	2,50
325301	pmm	Asistent medical comunitar (1839/500*0.25=1.00)	1,00
532104	pmi	Infermieră	1,00

OMF Hlina - 801 populația înregistrată			
221104	pms	Medic de familie	0,50
222102	pmm	Asistent medical al medicului de familie (1 * 2 = 2.00)	1,00
325301	pmm	Asistent medical comunitar (801/500*0.25=0.50)	0,25
532104	pmi	Infermieră	1,00
OMF Șireuți - 2064 populația înregistrată			
221104	pms	Medic de familie (2064 populație / 1500 = 1.50 funcții)	1,25
222102	pmm	Asistent medical al medicului de familie (1.50 funcții*2.00=3.00)	2,50
325301	pmm	Asistent medical comunitar (2064/500*0.25=1.00)	1,00
532104	pmi	Infermieră	1,00
OMF Pererita - 1445 populația înregistrată			
221104	pms	Medic de familie (1445 populație / 1500 = 1.0 funcții)	1,00
222102	pmm	Asistent medical al medicului de familie (1.0 funcții * 2.0 = 2.00)	2,00
325301	pmm	Asistent medical comunitar (1445/500*0.25=0.75)	0,75
532104	pmi	Infermieră	1,00
OMF Sl.Șireuți - 887 populația înregistrată			
221104	pms	Medic de familie	0,50
222102	pmm	Asistent medical al medicului de familie (1*2.00=2.00)	1,00
325301	pmm	Asistent medical comunitar (887/500*0.25=0.50)	0,50
532104	pmi	Infermieră	1,00
Personal administrativ gospodăresc			
241103	aux	Contabil (finanțe, arhivar)	0,25
263107	aux	Economist (achiziții)	0,25
242309	aux	Inspector serviciul personal	0,25
412002	aux	Secretar-dactilograf	0,50
962204	aux	Muncitor auxiliar	1,00
832202	aux	Conducător auto Lipcani	2,00
252101	aux	Administrator local SIA AMP	0,50
		Total CS	56,00
	pms	Total medici, specialiști (medici) cu studii superioare	9,75
	pm	Total personal medical cu studii medii	30,00
	pmi	Personal medical inferior	9,50
	aux	Alte categ. de personal adm.-gospod.	4,75
	con	Conducători	2,00

EXECUTOR:

Șef IMSP CS Lipcani



Valentina Melniciuc