

Anexa nr.1 „Aprob” 20.12.23

Presedintele raionului Briceni Pavaloi Dorin

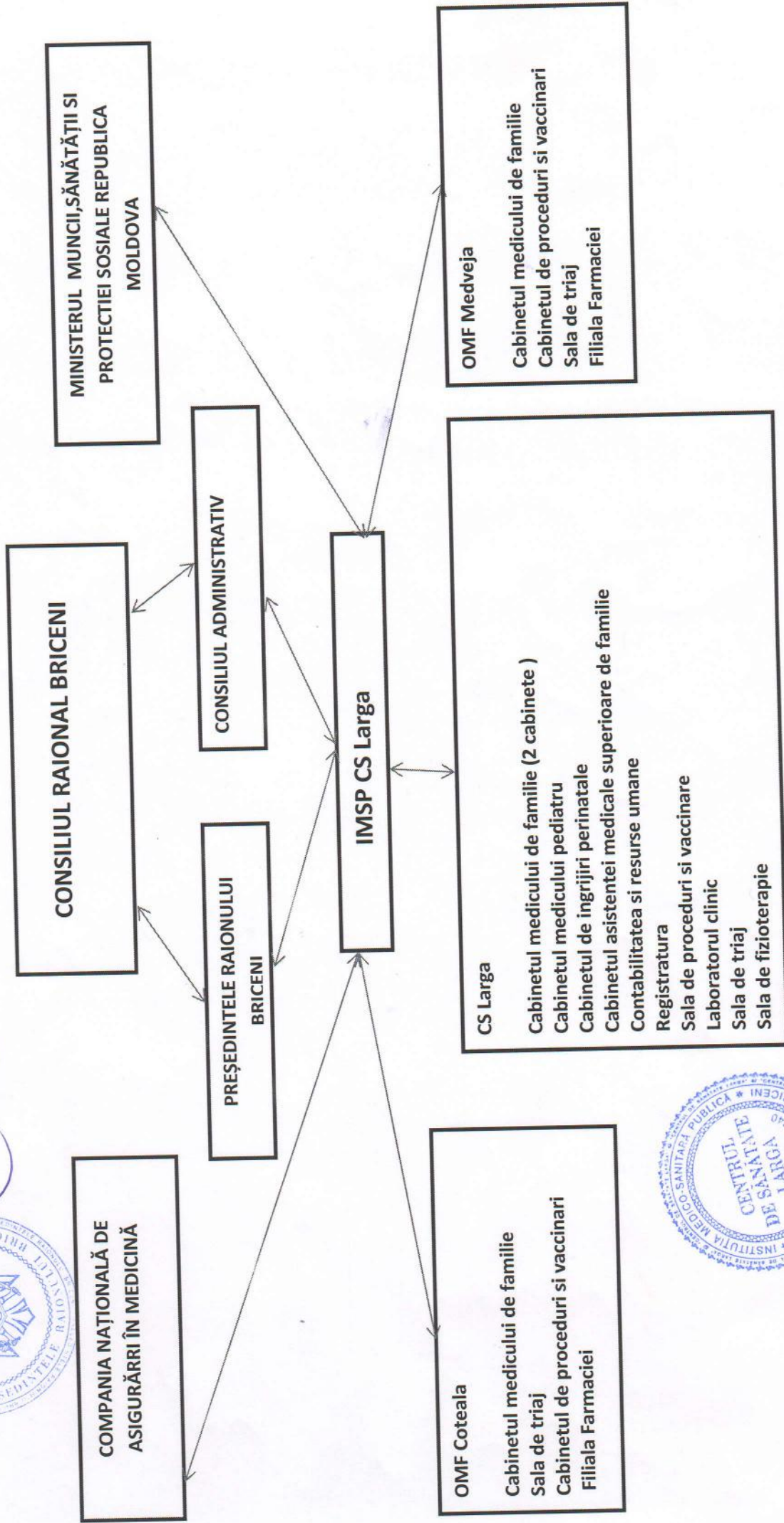

ORGANIGRAMA
IMSP CS Larga pe anul 2024



Seful IMSP CS Larga **Justin Dorin**

Anexa Nr.2**APROBAT**

Presedintele raionului Briceni

"20" decembrie 2023

**Statele de personal al Centrului de Sănătate Larga, raionul Briceni
pentru anul 2024****6261 populația înregistrată**

Codul funcției	Numarul de functii calculate in conformitate, de categorii de personal	Numarul de unitati aprobate in statele de personal
	CS Larga - 3742 populația înregistrată	
	Personal administrativ	
1	112076 Șef Centru Sănătate cu 50% efort medic de familie 1500 populatie	1,0
	Personal medical superior	
1	221104 Medic de familie $3742/1500=2.5-0.50$	2,0
2	221201 Medic pediatru consultant $823/5700=0.25$ functie	0,25
	Personal medical mediu	
1	222102.06 Asistent medical de familie superior	1,0
2	222102 Asistent medical de familie 2.5×2	5,0
3	325301 Asistent medical comunitar ($0,25 \times 500$ locuitori = 2,00 functii)	2,0
4	322101 Asistent medical fizioterapie ($17500/15000=1,0$ functii)	1,0
5	321203 Felcer laborant (biochimie 10600 un., clinica 27882 unitati)	1,0
6	222102 Asistent medical de familie in ingrijiri perinatale femei peste 15 ani $2309/3500=0,75$	0,75
	Personal medical inferior	
1	532104 Infermiera-deriticoare	2,0
	Personal auxiliar gospodaresc	
1	832202 Sofer	1,0
2	962202 Muncitor pentru reparatii curente (lacatus, electric)	0,25
3	333304 Inspector serviciu personal (jurist, dactilograf)	0,25
4	241103 Contabil (salariu, audit, finante, materiale, economist, achizitionarea medicamentelor, achizitii)	1,00
5	25210 Specialist in domeniul tehnicii informatonale si gestionarea bazei de date	0.25

		OMF Coteala -1489 populația înregistrată	
		Personal medical superior	
1	221104	Medic de familie $1489/1500=1,00$	1,00
		Personal medical mediu	
1	222102	Asistent medical de familie $1,0 \times 2=2,0$	2,0
2	325301	Asistent medical comunitar $0,25 \times 500$ locuitori	0,75
3	222102	Asistent medical de familie in ingrijiri perinatale $703/3500=0,25$	0,25
		Personal medical inferior	
1	532104	Infermiera deriticoare	1,0
		OMF Medveja ---1030 populația înregistrată	
		Personal medical superior	
1	221104	Medic de familie $1030/1500=0,75$	0,75
		Personal medical mediu	
1	222102	Asistent medical de familie $2,0 \times 0,75=1,5$	1,5
2	325301	Asistent medical comunitar $0,25 \times 500$ locuitori	0,5
		Personal medical inferior	
1	532104	Infermiera deriticoare	1,0
		TOTAL	
		Total pe institutie,inclusiv:	27,50
		Medici	4,00
		Personal medical cu studii medii	15,75
		Personal medical inferior	4,00
		Personal administrative si de conducere	1,00
		Alt personal	2,75

Șef IMSP CS Larga



Iustin Dorin