

ORGANIGRAMA
IMSP CS Larga pe anul 2026

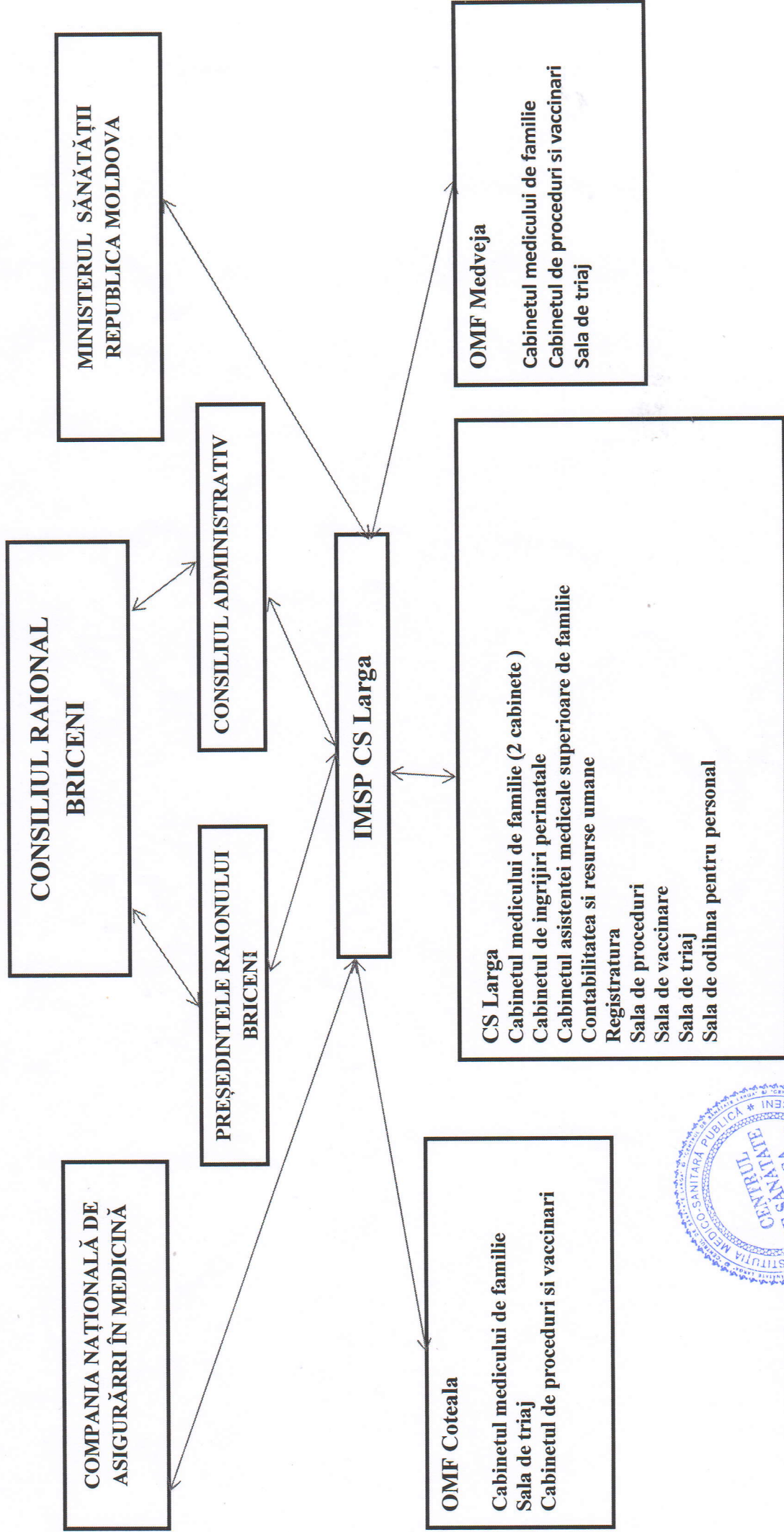

Seful IMSP CS Larga **Iustin Dorin**

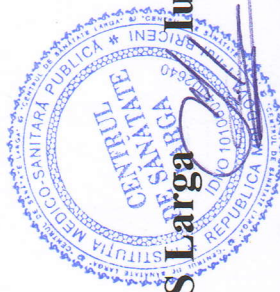

Anexa Nr.2**APROBAT**

Presedintele raionului Briceni

"03" iunie 2026

**Statele de personal al Centrului de Sănătate Larga, raionul Briceni
pentru anul 2026****6006 populația înregistrată**

Codul funcției	Numarul de functii calculate in conformitate, de categorii de personal	Numarul de unitati aprobate in statele de personal
	CS Larga - 3554 populația înregistrată	
	Personal administrativ	
1	112076 Șef Centru Sănătate cu 50% efort medic de familie 1500 populatie	1,0
	Personal medical superior	
1	221104 Medic de familie $3554/1500=2.5-0.50$	2,0
	Personal medical mediu	
1	222102.06 Asistent medical de familie superior	1,0
2	222102 Asistent medical de familie 2.5x2	5,0
3	325301 Asistent medical comunitar ($0,25 \times 500$ locuitori = 2,00 functii)	2,0
4	222102 Asistent medical de familie in ingrijiri perinatale femei peste 15 ani $2837/3500=0,75$	0,75
	Personal medical inferior	
1	532104 Infermiera-deriticoare	2,0
	Personal auxiliar gospodaresc	
1	832202 Sofer	1,0
2	962202 Muncitor pentru reparatii curente (lacatus, electric)	0,25
3	333304 Inspector serviciu personal (jurist, dactilograf)	0,25
4	241103 Contabil (salariu, finante, materiale, economist, achizitionarea medicamentelor, achizitii)	1,00
5	25210 Specialist in domeniul tehnicii informatonale si gestionarea bazei de date	0.25
	OMF Coteala -1442 populația înregistrată	
	Personal medical superior	

1	221104	Medic de familie 1442/1500=1,00	1,00
		Personal medical mediu	
1	222102	Asistent medical de familie 1,0x2=2,0	2,0
2	325301	Asistent medical comunitar 0,25x500locuitori	0,75
		Personal medical inferior	
1	532104	Infermiera deriticoare	1,0
		OMF Medveja ---1010 populația înregistrată	
		Personal medical superior	
1	221104	Medic de familie 1010/1500=0,75	0,75
		Personal medical mediu	
1	222102	Asistent medical de familie 2,0x0.75=1,5	1,5
2	325301	Asistent medical comunitar 0,25x500 locuitori	0,5
		Personal medical inferior	
1	532104	Infermiera deriticoare	1,0
		TOTAL	25,00
		Total pe institutie,inclusiv:	2,00
		Medici	3,75
		Personal medical cu studii medii	13,50
		Personal medical inferior	4,00
		Personal administrative si de conducere	1,00
		Alt personal	2,75

Şef IMSP CS Larga



Iustin Dorin