

REPUBLICA MOLDOVA

CONSILIUL RAIONAL BRICENI

PREȘEDINTELE  
RAIONULUI BRICENI



РЕСПУБЛИКА МОЛДОВА

РАЙОННЫЙ СОВЕТ БРИЧЕНЬ

ПРЕДСЕДАТЕЛЬ  
РАЙОНА БРИЧЕНЬ

MD 4700, or.Briceni, str. Independenței  
48 Tel.2-20-58, fax.2-34-92  
[consiliul.raional-briceni@apl.gov.md](mailto:consiliul.raional-briceni@apl.gov.md)

МД 4700, г. Бричень, бд. Индепенденцей,  
48 Tel.2-20-58, fax.2-34-92  
[consiliul.raional-briceni@apl.gov.md](mailto:consiliul.raional-briceni@apl.gov.md)

**DECIZIE nr. /**

din \_\_\_\_\_ 2025

or.Briceni

**Cu privire la aprobarea organigramei și statelor  
de personal ale IMSP CS Lipcani pentru anul 2026**

În temeiul prevederilor art.43. alin.(1)art.46 din Legea nr.436-XVI din 28.12.2006 cu privire la administrația publică locală, art.4, alin.7 al Legii Ocrotirii Sănătății nr.411 din 28.03.1995, cu modificările ulterioare, Hotărârii Guvernului nr.208/2021 cu privire la aprobarea structurii Clasificatorului ocupațiilor din Republica Moldova, Hotărârii Guvernului nr.837/2016 pentru aprobarea Regulamentului privind salarizarea angajaților din instituțiile medico-sanitare publice încadrate în sistemul asigurării obligatorii de asistență medicală, Regulamentul de organizare și funcționare al IMSP CS Lipcani, aprobat de Ministerul Sănătății și coordonat cu Consiliul raional Briceni prin decizia nr.2/16 din 08.05.2018, avizului Comisiei consultative de specialitate și în baza Demersului Șefului IMSP CS Lipcani Melniciuc Valentina nr.58 din 01.12.2025, Consiliul raional Briceni,

**A DECIS:**

- 1.Se aprobă organigrama și statele de personal ale IMSP CS Lipcani pentru anul 2026, conform anexelor nr.1 și nr.2.
- 2.Prezenta decizie intră în vigoare la data publicării în Registrul de Stat al Actelor Locale și poate fi contestată în instanța de contencios administrativ în termen de 30 zile conform prevederilor Codului Administrativ nr.116/2018.
- 3.Controlul executării prezentei decizii va fi exercitat de dna Pleșca Marina, vicepreședintele raionului Briceni.

Președintele  
raionului Briceni  
Secretar al  
Consiliului raional Briceni

Nicolae DANILOV

Viorelia DOGOTARI

Aprob  
Președintele raionului Briceni  
Danilov Nicolae

## Organigrama IMSP CS Lipceni pe anul 2026

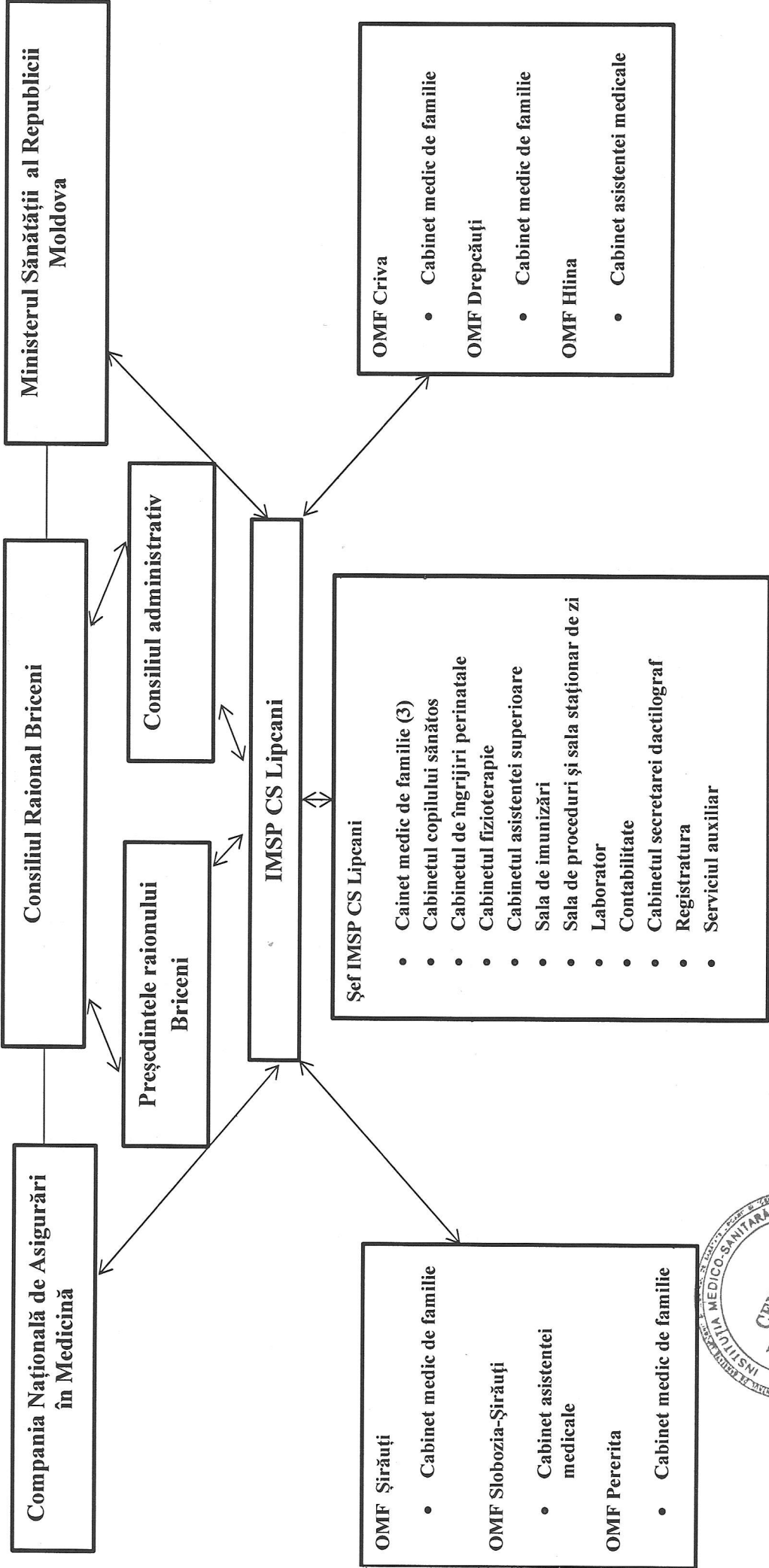

Valentina Melnicu

Aprobat  
Președintele raionului Briceni  
Nicolae Danilov

L.Ș

**Statele de personal  
a IMSP CS Lipcani, raionul Briceni  
pentru anul 2026**

Codul funcției		Denumirea funcțiilor	Numarul de unitați aprobate în statele de personal
<b>Total IMSP CS Lipcani – 11967 populația înregistrată</b>			
<b>Personal de conducere și administrativ</b>			
112076	con	Șef Centru de Sănătate – funcție eliberată	1,00
<b>Personal medical pentru asistență medicală primară CS Lipcani (urban) - 4543 populația înregistrată</b>			
221104	pms	Medic de familie ( 4543 populație / 1500 = 3.00 funcții )	3,00
221201	pms	Medic pediatru consultant (1915 copii 0 - 18 ani / 5700 = 0,25 funcții)	0,25
221201	pms	Medic statistician	0,50
221201	pms	Medic laborant (8 medici)	0,50
322101	pmm	Asistent medical de familie superior CS	1,00
222102	pmm	Asistent medical al medicului de familie (3.00 funcții * 2 = 6.00)	6,00
325301	pmm	Asistent medical comunitar (4543/500*0.25=2.25)	2,25
222102	pmm	Asistent medical de familie în îngrijiri perinatale (femei peste 15 ani 5564 / 3500 = 1.50 funcții)	1,50
222102	pmm	Asistent medical în cabinetul cop.săn+a/m cu pediatru consultant	0,50
322101	pmm	Asistent medical sala de imunizări	0,50
222102	pmm	Asistent medical în sala de proceduri (8 medici)	1,00
325501	pmm	Asistentă medicală de fizioterapie	1,00
224002	pmm	Felcer laborant/laborant cu studii medii (8 medici)	1,00
331405	pmm	Statistician	1,00
516116	pmi	Soră gospodină	1,00
532104	pmi	Infermieră/deridicatoare	2,50
<b>OMF Criva – 1000 populația înregistrată</b>			
221104	pms	Medic de familie	0,75
222102	pmm	Asistent medical de familie (1 funcții * 2.00 = 2.00)	1,50
325301	pmm	Asistent medical comunitar (1000/500*0.25=0.5)	0,50
532104	pmi	Infermieră	1,00
<b>OMF Drepcăuți - 1817 populația înregistrată</b>			
221104	pms	Medic de familie ( 1817 populație / 1500 = 1.25 funcții )	1,25
222102	pmm	Asistent medical al medicului de familie (1.25 funcții * 2.00 = 2.50 )	2,50
325301	pmm	Asistent medical comunitar (1817/500*0.25=1,00)	1,00
532104	pmi	Infermieră	1,00

<b>OMF Hlina - 502 populația înregistrată</b>			
221104	pms	Medic de familie	0,25
222102	pmm	Asistent medical al medicului de familie (1 * 2 = 2.00)	1,00
325301	pmm	Asistent medical comunitar (502/500*0.25=0.25)	0,25
532104	pmi	Infermieră	1,00
<b>OMF Șireuți - 1919 populația înregistrată</b>			
221104	pms	Medic de familie ( 1919 populație / 1500 = 1.25 funcții )	1,25
222102	pmm	Asistent medical al medicului de familie (1.25 funcții*2.00=2.5)	2,50
325301	pmm	Asistent medical comunitar (1919/500*0.25=1.00)	1,00
532104	pmi	Infermieră	1,00
<b>OMF Pererîta - 1359 populația înregistrată</b>			
221104	pms	Medic de familie ( 1359 populație / 1500 = 1.0 funcții )	1,00
222102	pmm	Asistent medical al medicului de familie (1.0 funcții * 2.0= 2.00)	2,00
325301	pmm	Asistent medical comunitar (1359/500*0.25=0.75)	0,75
532104	pmi	Infermieră	1,00
<b>OMF Sl.Șireuți - 803 populația înregistrată</b>			
221104	pms	Medic de familie	0,50
222102	pmm	Asistent medical al medicului de familie (0.5*2.00=1.00 )	1,00
325301	pmm	Asistent medical comunitar (803/500*0.25=0.50)	0,50
532104	pmi	Infermieră	1,00
<b>Personal administrativ gospodăresc</b>			
241103	aux	Contabil - șef	1,00
241103	aux	Contabil (finanțe, arhivar)	0,25
263107	aux	Economist (achiziții)	0,25
242309	aux	Inspector serviciul personal	0,25
412002	aux	Secretar-dactilograf	0,50
962204	aux	Muncitor auxiliar	1,00
832202	aux	Conducător auto Lipcani	2,00
252101	aux	Administrator local SIA AMP	0,50
		<b>Total CS</b>	<b>55,75</b>
	<b>pms</b>	<b>Total medici, specialiști (medici) cu studii superioare</b>	<b>9,25</b>
	<b>pm</b>	<b>Total personal medical cu studii medii</b>	<b>30,25</b>
	<b>pmi</b>	<b>Personal medical inferior</b>	<b>9,50</b>
	<b>aux</b>	<b>Alte categ. de personal adm.-gospod.</b>	<b>5,75</b>
	<b>con</b>	<b>Conducători</b>	<b>1,00</b>

EXECUTOR:

Șef IMSP CS Lipcani



Valentina Melniciuc