

REPUBLICA MOLDOVA

CONSILIUL RAIONAL BRICENI

PREȘEDINTELE
RAIONULUI BRICENI



PROIECT
РЕСПУБЛИКА МОЛДОВА

РАЙОННЫЙ СОВЕТ БРИЧЕНЬ

ПРЕДСЕДАТЕЛЬ
РАЙОНА БРИЧЕНЬ

MD 4700, or.Briceni, str. Independenței
48 Tel.2-20-58, fax.2-34-92
consiliul.raional-briceni@apl.gov.md

МД 4700, г. Бричень, бд. Индепенденцей,
48Tel.2-20-58, fax.2-34-92
consiliul.raional-briceni@apl.gov.md

DECIZIE nr. /

din _____ 2025

or.Briceni

**Cu privire la aprobarea organigramei și statelor
de personal ale IMSP CS Larga pentru anul 2026**

În temeiul prevederilor art.43. alin.(1)art.46 din Legea nr.436-XVI din 28.12.2006 cu privire la administrația publică locală, art.4, alin.7 al Legii Ocrotirii Sănătății nr.411 din 28.03.1995, cu modificările ulterioare, Hotărârii Guvernului nr.208/2021 cu privire la aprobarea structurii Clasificatorului ocupațiilor din Republica Moldova, Hotărârii Guvernului nr.837/2016 pentru aprobarea Regulamentului privind salarizarea angajaților din instituțiile medico-sanitare publice încadrate în sistemul asigurării obligatorii de asistență medicală, Regulamentul de organizare și funcționare al IMSP CS Larga, aprobat de Ministerul Sănătății și coordonat cu Consiliul raional Briceni prin decizia nr.2/17 din 08.05.2018, avizului Comisiei consultative de specialitate și în baza Demersului Șefului IMSP CS Larga Iustin Dorin nr.41 din 28.11.2025, Consiliul raional Briceni,

A DECIS:

- 1.Se aprobă organigrama și statele de personal ale IMSP CS Larga pentru anul 2026, conform anexelor nr.1 și nr.2.
- 2.Prezenta decizie intră în vigoare la data publicării în Registrul de Stat al Actelor Locale și poate fi contestată în instanța de contencios administrativ în termen de 30 zile conform prevederilor Codului Administrativ nr.116/2018.
- 3.Controlul executării prezentei decizii va fi exercitat de dna Pleșca Marina, vicepreședintele raionului Briceni.

Președintele
raionului Briceni
Secretar al
Consiliului raional Briceni

Nicolae DANILOV

Viorelia DOGOTARI

O R G A N I G R A M A
IMSP CS Larga pe anul 2026

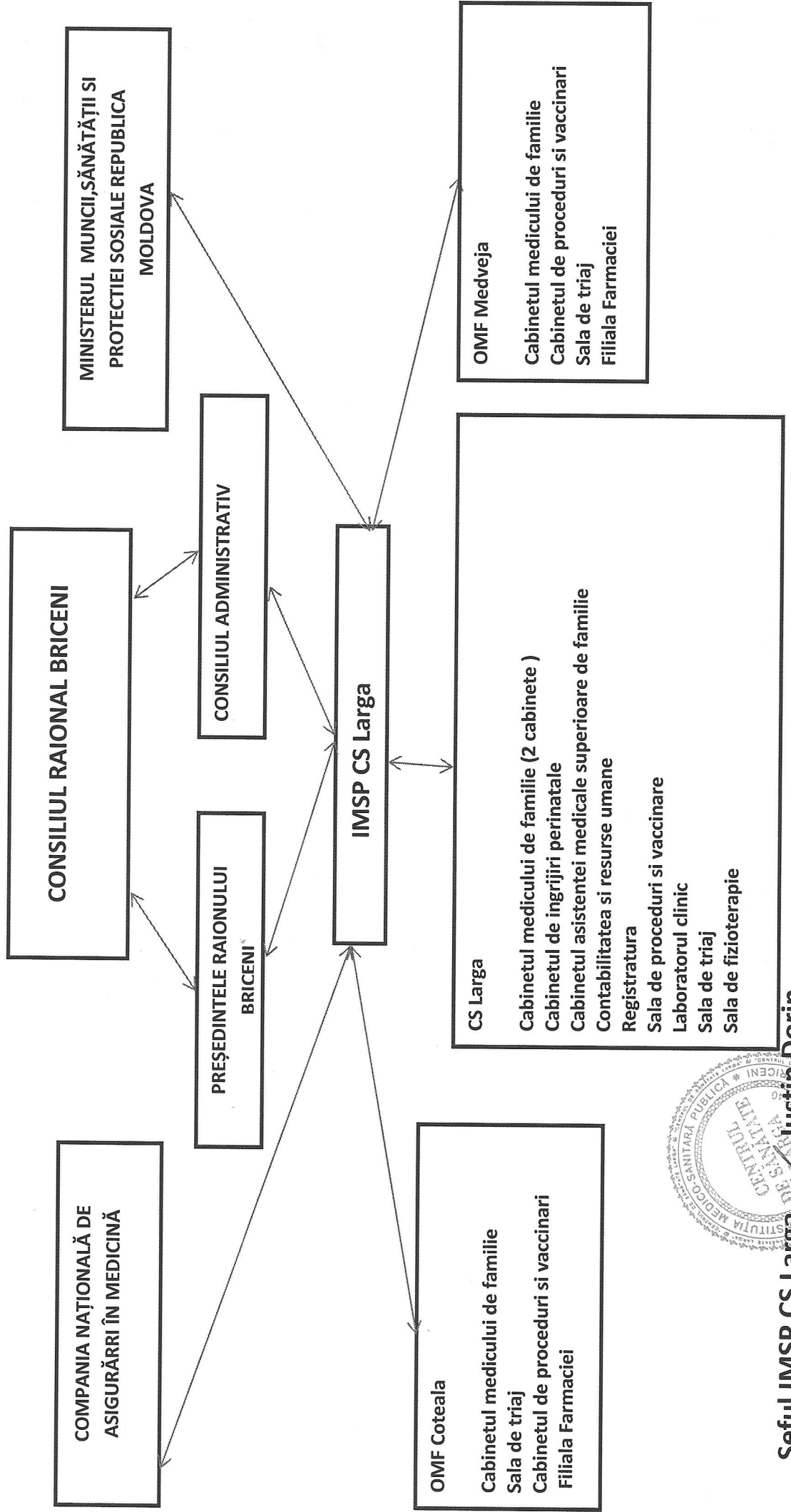

Seful IMSP CS Larga **Iustin Dorin**

Anexa Nr.2**APROBAT**

Presedintele raionului Briceni

"28"noiembrie 2025

**Statele de personal al Centrului de Sănătate Larga,raionul Briceni
pentru anul 2026****6044 populația înregistrată**

	Codul funcției	Numarul de functii calculate in conformitate,de categorii de personal	Numarul de unitati aprobate in statele de personal
		CS Larga - 3577 populația înregistrată	
		Personal administrativ	
1	112076	Șef Centru Sănătate cu 50%efort medic de familie 1500 populatie	1,0
		Personal medical superior	
1	221104	Medic de familie $3577/1500=2.5-0.50$	2,0
		Personal medical mediu	
1	222102.06	Asistent medical de familie superior	1,0
2	222102	Asistent medical de familie 2.5x2	5,0
3	325301	Asistent medical comunitar($0,25 \times 500$ locuitori= $2,00$ functii)	2,0
4	322101	Asistent medical fizioterapie($13188/15000=1,0$ functii)	1,0
5	321203	Felcer laborant(biochimie 12993 un.,clinica 30193unitati)	1,0
6	222102	Asistent medical de familie in ingrijiri perinatale femei peste 15 ani $2837/3500=0,75$	0,75
		Personal medical inferior	
1	532104	Infermiera-deriticoare	2,0
		Personal auxiliar gospodaresc	
1	832202	Sofer	1,0
2	962202	Muncitor pentru reparatii curente(lacatus,electric)	0,25
3	333304	Inspector serviciu personal (jurist,dactilograf)	0,25
4	241103	Contabil(salariu,finante,materiale,economist,achizitionarea medicamentelor,achizitii)	1,00
5	25210	Specialist in domeniul tehnicii informatonale si gestionarea bazei de date	0.25

		OMF Coteala -1458 populația înregistrată	
		Personal medical superior	
1	221104	Medic de familie $1458/1500=1,00$	1,00
		Personal medical mediu	
1	222102	Asistent medical de familie $1,0 \times 2=2,0$	2,0
2	325301	Asistent medical comunitar $0,25 \times 500$ locuitori	0,75
		Personal medical inferior	
1	532104	Infermiera deriticoare	1,0
		OMF Medveja ---1009 populația înregistrată	
		Personal medical superior	
1	221104	Medic de familie $1009/1500=0,75$	0,75
		Personal medical mediu	
1	222102	Asistent medical de familie $2,0 \times 0,75=1,5$	1,5
2	325301	Asistent medical comunitar $0,25 \times 500$ locuitori	0,5
		Personal medical inferior	
1	532104	Infermiera deriticoare	1,0
		TOTAL	
		Total pe institutie, inclusiv:	27,00
		Medici	3,75
		Personal medical cu studii medii	15,50
		Personal medical inferior	4,00
		Personal administrative si de conducere	1,00
		Alt personal	2,75

Șef IMSP CS Larga

Iustin Dorin

