

REPUBLICA MOLDOVA

CONSILIUL RAIONAL BRICENI

PREȘEDINTELE
RAIONULUI BRICENI



ПРОЕКТ
РЕСПУБЛИКА МОЛДОВА

РАЙОННЫЙ СОВЕТ БРИЧЕНЬ

ПРЕДСЕДАТЕЛЬ
РАЙОНА БРИЧЕНЬ

MD 4700, or.Briceni, str. Independenței
48 Tel.2-20-58, fax.2-34-92
consiliul.raional-briceni@apl.gov.md

МД 4700, г. Бричень, бд. Индепенденцей,
48Tel.2-20-58, fax.2-34-92
consiliul.raional-briceni@apl.gov.md

DECIZIE nr. /

din _____ 2025

or.Briceni

**Cu privire la aprobarea organigramei și statelor
de personal ale IMSP CS Corjeuți pentru anul 2026**

În temeiul prevederilor art.43. alin.(1)art.46 din Legea nr.436-XVI din 28.12.2006 cu privire la administrația publică locală, art.4, alin.7 al Legii Ocrotirii Sănătății nr.411 din 28.03.1995, cu modificările ulterioare, Hotărârii Guvernului nr.208/2021 cu privire la aprobarea structurii Clasificatorului ocupațiilor din Republica Moldova, Hotărârii Guvernului nr.837/2016 pentru aprobarea Regulamentului privind salarizarea angajaților din instituțiile medico-sanitare publice încadrate în sistemul asigurării obligatorii de asistență medicală, Regulamentul de organizare și funcționare al IMSP CS Corjeuți, aprobat de Ministerul Sănătății și coordonat cu Consiliul raional Briceni prin decizia nr.2/18 din 08.05.2018, avizului Comisiei consultative de specialitate și în baza Demersului Șefului IMSP CS Corjeuți Blîndu Mihail nr.57 din 01.12.2025, Consiliul raional Briceni,

A DECIS:

- 1.Se aprobă organigrama și statele de personal ale IMSP CS Corjeuți pentru anul 2026, conform anexelor nr.1 și nr.2.
- 2.Prezenta decizie intră în vigoare la data publicării în Registrul de Stat al Actelor Locale și poate fi contestată în instanța de contencios administrativ în termen de 30 zile conform prevederilor Codului Administrativ nr.116/2018.
- 3.Controlul executării prezentei decizii va fi exercitat de dna Pleșca Marina, vicepreședintele raionului Briceni.

**Președintele
raionuluiBriceni
Secretar al
Consiliului raional Briceni**

Nicolae DANILOV

Viorelia DOGOTARI

Organigrama IMSP CS Corjeuți pe anul 2026

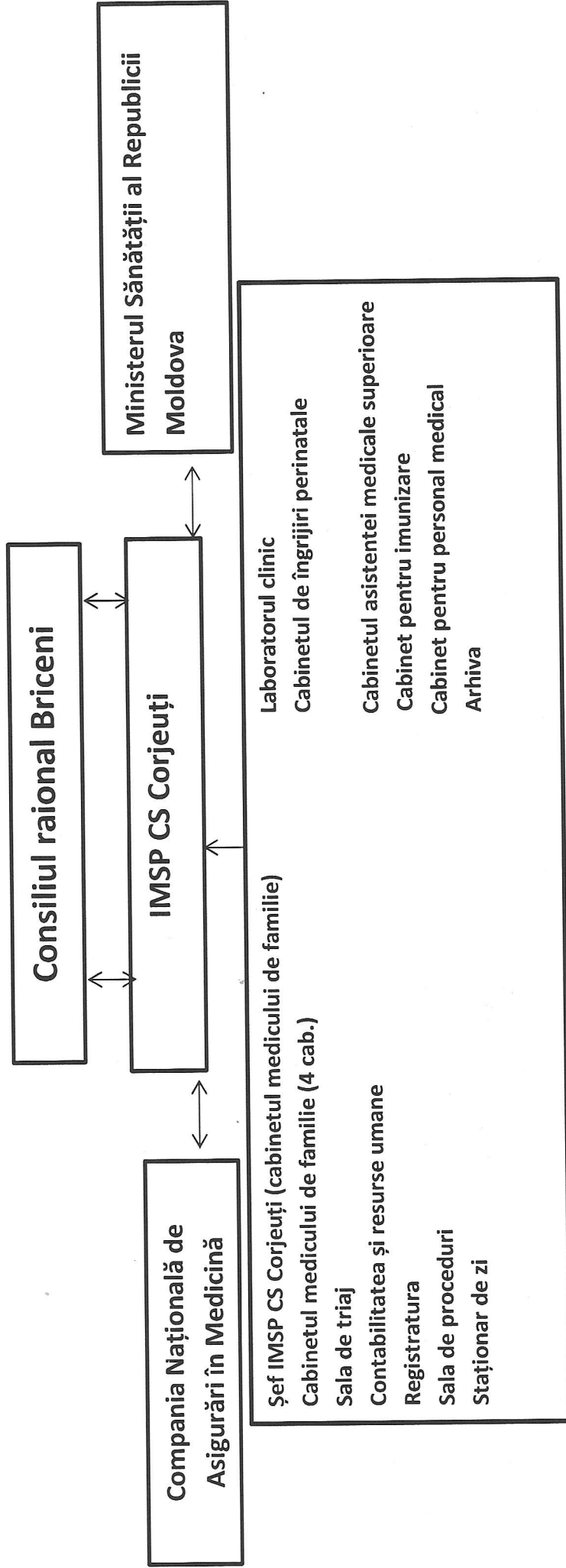

Șef IMSP CS Corjeuți



Mihail Blîndu

DI Nicolae Danilov _____

“ ___ ” decembrie 2025

Statele de personal al IMSP CS Corjeuți pentru anul 2026

Total 6728 populația înregistrată

	Codul funcției	Numarul de functii calculate in conformitate, de categorii de personal	Numarul de unitati aprobate in statele de personal
		Personal administrativ și de conducere	
1	112076	Șef Centru de Sănătate cu 50% efort medic de familie (1500 populatie)	1,0
		Personal medical superior	
1	221104	Medic de familie $6728/1500 = 4.5$ $4.5 - 0.50$ (șef CS) = 4.00	4,0
		Personal medical mediu	
1	222102.06	Asistent medical superior de familie	1,0
2	222102	Asistent medical de familie $6728/750 = 9.0$	9,0
3	321203	Felcer –laborant	1,0
4	322101	Asistent medical fizioterapie (15000=1,0 functii)	1,0
5	222102	Asistent medical de familie in sala de proceduri și staționar de zi	1,0
6	222102	Asistent medical de familie in sala de imunizări	0,25
7	222102	Asistent medical în îngrijiri perinatale $1777 / 3500 = 0,5$	0,5
8	325301	Asistent medical comunitar $6728 / 2000 = 3,5$	3,0
		Personal medical inferior	
1	532104	Infermieră - deriticătoare	2,0

		Personal auxiliar gospodaresc	
1	832202	Conducător auto	1,0
2	241103	Contabil	1,0
3	333304	Specialist serviciu personal	0,25
4	962204	Muncitor p/u reparații curente și îngrijirea teritoriului CS Corjeuți	1,0
5	252101	Specialist în domeniul tehnicii informaționale și gestionare baze de date	0,5
		TOTAL	
		Total pe institutie,inclusiv:	27.50
		Medici	4,00
		Personal medical cu studii medii	16,75
		Personal medical inferior	2,00
		Personal administrativ și de conducere	1,00
		Alt personal	3,75

Șef IMSP CS Corjeuți

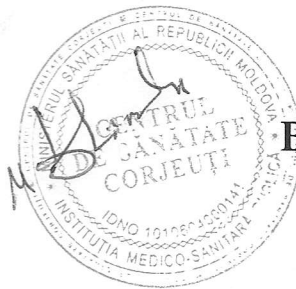

Blîndu Mihail