

REPUBLICA MOLDOVA

CONSILIUL RAIONAL BRICENI

PREȘEDINTELE
RAIONULUI BRICENI



РЕСПУБЛИКА МОЛДОВА

РАЙОННЫЙ СОВЕТ БРИЧЕНЬ

ПРЕДСЕДАТЕЛЬ
РАЙОНА БРИЧЕНЬ

MD 4700, or.Briceni, str. Independenței
48 Tel.2-20-58, fax.2-34-92
consiliul.raional-briceni@apl.gov.md

МД 4700, г. Бричень, бд. Индепенденцей,
48Tel.2-20-58, fax.2-34-92
consiliul.raional-briceni@apl.gov.md

DECIZIE nr. /

din _____ 2025

or.Briceni

**Cu privire la aprobarea organigramei și statelor
de personal ale IMSP CS Briceni pentru anul 2026**

În temeiul prevederilor art.43. alin.(1)art.46 din Legea nr.436-XVI din 28.12.2006 cu privire la administrația publică locală, art.4, alin.7 al Legii Ocrotirii Sănătății nr.411 din 28.03.1995, cu modificările ulterioare, Hotărîrii Guvernului nr.208/2021 cu privire la aprobarea structurii Clasificatorului ocupațiilor din Republica Moldova, Hotărîrii Guvernului nr.837/2016 pentru aprobarea Regulamentului privind salarizarea angajaților din instituțiile medico-sanitare publice încadrate în sistemul asigurării obligatorii de asistență medicală, Regulamentul de organizare și funcționare al IMSP CS Briceni, aprobat de Ministerul Sănătății și coordonat cu Consiliul raional Briceni prin decizia nr.2/15 din 08.05.2018, avizului Comisiei consultative de specialitate și în baza Demersului Șefului IMSP CS Briceni Gîncul Dumitru nr.01-9/896 din 01.12.2025, Consiliul raional Briceni,

A DECIS:

- 1.Se aprobă organigrama și statele de personal ale IMSP CS Briceni pentru anul 2026, conform anexelor nr.1 și nr.2.
- 2.Prezenta decizie intră în vigoare la data publicării în Registrul de Stat al Actelor Locale și poate fi contestată în instanța de contencios administrativ în termen de 30 zile conform prevederilor Codului Administrativ nr.116/2018.
- 3.Controlul executării prezentei decizii va fi exercitat de dna Pleșca Marina, vicepreședintele raionului Briceni.

Președintele
raionului Briceni
Secretar al
Consiliului raional Briceni

Nicolae DANILOV

Viorelia DOGOTARI

“Aprob”
Președintele raionului Briceni

 din _____

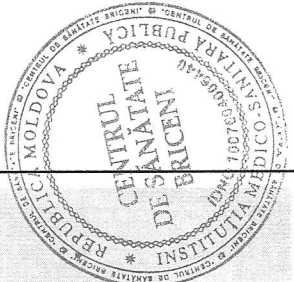
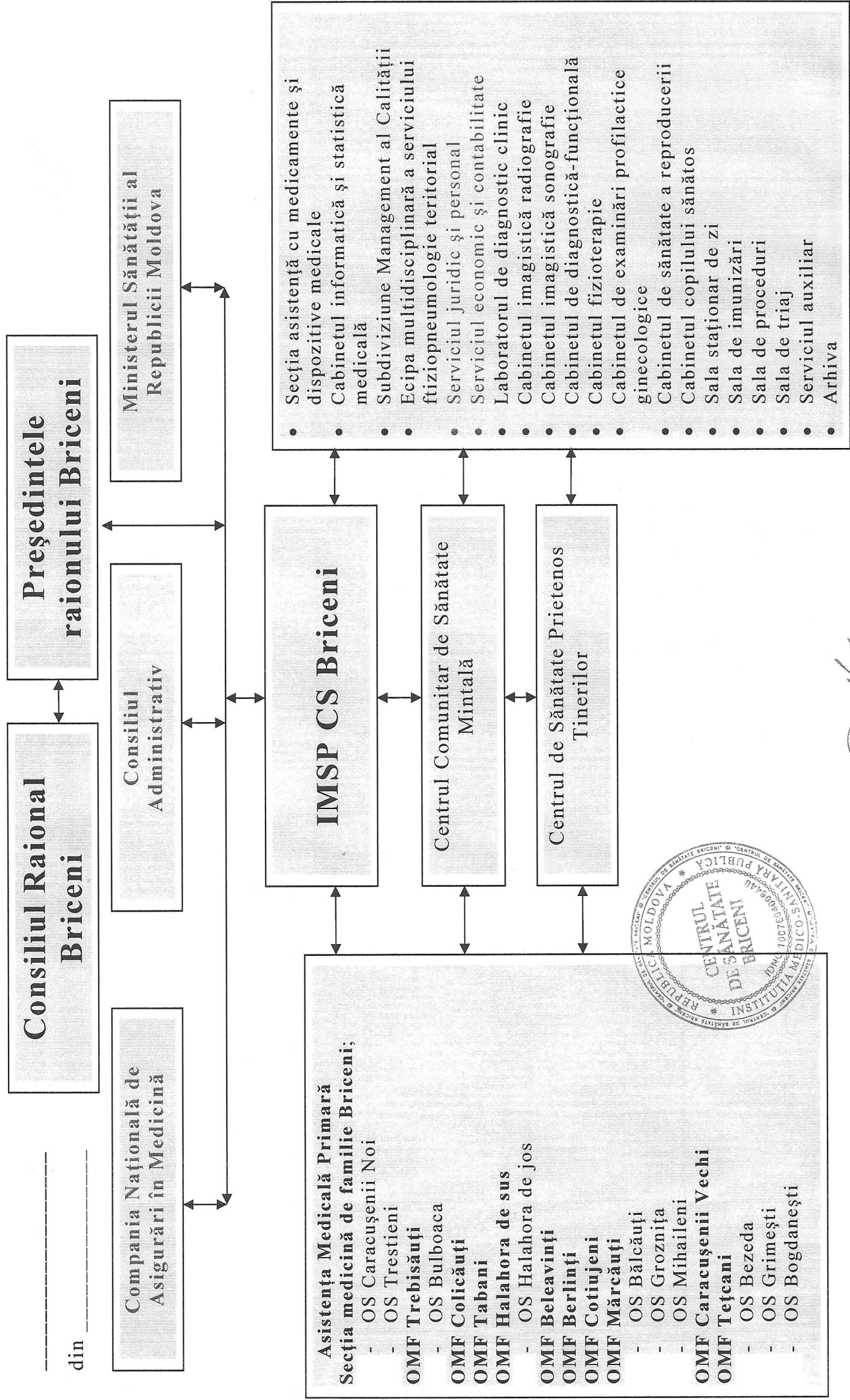

Șef IMSP CS Briceni

Dumitru Gîncul

APROB:
Președintele raionului Briceni
_____ Nicolae Danilov
din _____

**Statele de personal pentru
Asistența Medicală Primară
a IMSP Centrul de Sănătate Briceni
pentru anul 2026**

Codul funcției	Denumirea funcțiilor	Numărul de unități aprobate în statele de personal
	Total IMSP CS Briceni –33 171 populație înregistrată	
	Personal de conducere	
134211	Șef/șefă centru de sănătate	1,00
134211/01	Șef/șefă adjunct Centru de Sănătate pe probleme medicale	1,00
	Total 11 584 Secția medicină de familie Briceni (urban) 10 697 + OS Caracusenii Noi 450 + OS Trestieni 437 populația înregistrată	
	Medici	
134217	Șef/șefă secțiecu 50% efort medic medicină de familie	1,00
221104	Medic medicină de familie	7,00
	Personal cu studii profesional – tehnice de specialitate	
322102.10	Asistent medical/asistentă medical ai medicilor medicină de familie superior	1,00
322102	Asistent medical/asistentă medical ai medicilor medicină de familie	14,00
	Personal de îngrijire	
515102	Econom/econoamă	1,00
334403	Registrator medical/registratoare medicală	1,00
532103	Îngrijitor/îngrijitoare în menținerea ordinii în domeniul sănătății	5,00
	OS Caracusenii Noi - 450 populația înregistrată	
322102	Asistent medical/asistentă medical ai medicilor medicină de familie, cu 25% efort de asistent medical comunitar	1,00
532103	Îngrijitor/îngrijitoare în menținerea ordinii în domeniul sănătății	0,25
	OS Trestieni - 437 populația înregistrată	
322102	Asistent medical/asistentă medical ai medicilor medicină de familie, cu 25% efort de asistent medical comunitar	1,00
532103	Îngrijitor/îngrijitoare în menținerea ordinii în domeniul sănătății	0,50
	Total 2 177 OMF Trebisăuți 1 653+524 OS Bulboaca populația înregistrată	
	OMF Trebisăuți - 1 653 populația înregistrată	
221104	Medic medicină de familie	1,50
322102	Asistent medical/asistentă medical ai medicilor medicină de familie	2,25
325301	Asistent medical comunitar/asistentă medicală comunitară	0,75
532103	Îngrijitor/îngrijitoare în menținerea ordinii în domeniul sănătății	0,75
	OS Bulboaca - 524 populația înregistrată	

322102	Asistent medical/asistentă medical ai medicilor medicină de familie, cu 25% efort de asistent medical comunitar	1,00
532103	Îngrijitor/îngrijitoare în menținerea ordinii în domeniul sănătății	0,50
	OMF Tabani - 2 308 populația înregistrată	
221104	Medic medicină de familie	1,50
322102	Asistent medical/asistentă medical ai medicilor medicină de familie	3,00
325301	Asistent medical comunitar/asistentă medicală comunitară	1,25
532103	Îngrijitor/îngrijitoare în menținerea ordinii în domeniul sănătății	0,50
	OMF Colicăuți - 2 025 populația înregistrată	
221104	Medic medicină de familie	1,25
322102	Asistent medical/asistentă medical ai medicilor medicină de familie	2,75
325301	Asistent medical comunitar/asistentă medicală comunitară	1,00
532103	Îngrijitor/îngrijitoare în menținerea ordinii în domeniul sănătății	0,75
	Total 1 235 OMF Halahora de Sus 1 086 + OS Halahora de Jos 149 populația înregistrată	
	OMF Halahora de Sus - 1 086 populația înregistrată	
221104	Medic medicină de familie	0,75
322102	Asistent medical/asistentă medical ai medicilor medicină de familie	1,50
325301	Asistent medical comunitar/asistentă medicală comunitară	0,50
532103	Îngrijitor/îngrijitoare în menținerea ordinii în domeniul sănătății	0,75
	OS Halahora de Jos - 149 populația înregistrată	
322102	Asistent medical/asistentă medical ai medicilor medicină de familie, cu 25% efort de asistent medical comunitar	1,00
532103	Îngrijitor/îngrijitoare în menținerea ordinii în domeniul sănătății	0,25
	OMF Beleavinți - 1 547 populația înregistrată	
221104	Medic medicină de familie	1,00
322102	Asistent medical/asistentă medical ai medicilor medicină de familie	2,00
325301	Asistent medical comunitar/asistentă medicală comunitară	1,00
321203	Felcer laborant/felceră laborantă	1,00
532103	Îngrijitor/îngrijitoare în menținerea ordinii în domeniul sănătății	1,00
832201	Conducător/conducătoare auto	1,00
	OMF Berlinți - 1 061 populația înregistrată	
221104	Medic medicină de familie	0,75
322102	Asistent medical/asistentă medical ai medicilor medicină de familie	1,50
325301	Asistent medical comunitar/asistentă medicală comunitară	0,50
532103	Îngrijitor/îngrijitoare în menținerea ordinii în domeniul sănătății	0,75
	OMF Cotiujeni - 2 597 populația înregistrată	
221104	Medic medicină de familie	1,75
322102	Asistent medical/asistentă medical ai medicilor medicină de familie	3,50
325301	Asistent medical comunitar/asistentă medicală comunitară	1,25
532103	Îngrijitor/îngrijitoare în menținerea ordinii în domeniul sănătății	0,75
	Total 2 166 OMF Marcăuți - 1 239 + OS Balcauti 450 + OS Groznita 261 + OS Mihaileni 216 populația înregistrată	
	OMF Marcăuți - 1 239 populația înregistrată	
221104	Medic medicină de familie	1,50
322102	Asistent medical/asistentă medical ai medicilor medicină de familie	1,75
325301	Asistent medical comunitar/asistentă medicală comunitară	0,75
322101	Asistent medical specializat/asistentă medicală specializată de fizeoterapie	1,00

532103	Îngrijitor/îngrijitoare în menținerea ordinii în domeniul sănătății	1,00
832201	Conducător/conducătoare auto	1,00
	OS Balcăuți - 450 populația înregistrată	
322102	Asistent medical/asistentă medical ai medicilor medicină de familie, cu 25% efort de asistent medical comunitar	1,00
532103	Îngrijitor/îngrijitoare în menținerea ordinii în domeniul sănătății	0,25
	OS Groznița - 261 populația înregistrată	
322102	Asistent medical/asistentă medical ai medicilor medicină de familie, cu 25% efort de asistent medical comunitar	1,00
532103	Îngrijitor/îngrijitoare în menținerea ordinii în domeniul sănătății	0,25
	OS Mihăileni - 216 populația înregistrată	
322102	Asistent medical/asistentă medical ai medicilor medicină de familie, cu 25% efort de asistent medical comunitar	1,00
532103	Îngrijitor/îngrijitoare în menținerea ordinii în domeniul sănătății	0,25
	OMF Caracușenii Vechi - 3 326 populația înregistrată	
221104	Medic medicină de familie	2,00
322102	Asistent medical/asistentă medical ai medicilor medicină de familie	4,50
325301	Asistent medical comunitar/asistentă medicală comunitară	1,50
532103	Îngrijitor/îngrijitoare în menținerea ordinii în domeniul sănătății	1,00
832201	Conducător/conducătoare auto	1,00
	Total 3 145 OMF Tețcani 2 178 + OS Bezeda 450 + OS Bogdanesti 363 + OS Grimești 154 populația înregistrată	
	OMF Tețcani - 2 178 populația înregistrată	
221104	Medic medicină de familie	2,00
322102	Asistent medical/asistentă medical ai medicilor medicină de familie	3,00
325301	Asistent medical comunitar/asistentă medicală comunitară	1,00
322101	Asistent medical specializat/asistentă medicală specializată de fizeoterapie	1,00
321203	Felcer laborant/felceră laborantă	1,00
532103	Îngrijitor/îngrijitoare în menținerea ordinii în domeniul sănătății	1,00
832201	Conducător/conducătoare auto	1,00
	OS Bezeda - 450 populația înregistrată	
322102	Asistent medical/asistentă medical ai medicilor medicină de familie, cu 25% efort de asistent medical comunitar	1,00
532103	Îngrijitor/îngrijitoare în menținerea ordinii în domeniul sănătății	0,25
	OS Grimești - 154 populația înregistrată	
322102	Asistent medical/asistentă medical ai medicilor medicină de familie, cu 25% efort de asistent medical comunitar	1,00
532103	Îngrijitor/îngrijitoare în menținerea ordinii în domeniul sănătății	0,25
	OS Bogdănești - 363 populația înregistrată	
322102	Asistent medical/asistentă medical ai medicilor medicină de familie, cu 25% efort de asistent medical comunitar	1,00
532103	Îngrijitor/îngrijitoare în menținerea ordinii în domeniul sănătății	0,25
	Medici specialiști	
221201.09	Medic specialist principal/asistență medicală mamei și copilului	1,00
221201	Medic specialist/medic pediatru consultant	1,00
221201	Medic specialist/medic obstetrician - ginecolog în cabinetul de sănătate a reproducerii	1,00

221201	Medic specialist/medic obstetrician - ginecolog în cabinetul de examinări profilactice ginecologice	1,00
221201	Medic specialist/medic staionar de zi și control profilactic	0,50
226916	Medic statistician	1,00
226402	Medic specialist /Fizioterapeut/Reabilitolog	1,00
221201	Medic specialist/medic de deagnostică funcțională	1,00
221201	Medic specialist/medic în promovarea sănătății	1,00
226207	Farmacist/farmacistă	1,00
221201	Șef/ Medic a Subdiviziunii Management al Calității	1,00
221201	Medic a Subdiviziunii Management al Calității	0,50
	Asistenți medicali	
322201	Asistent obstetric/asistentă obstetrică în cabinetul de examinări profilactice ginecologice	1,00
322201	Asistent obstetric/asistentă obstetrică în cabinetul de sănătate a reproducerii	1,00
322101	Asistent medical specializat/asistentă medicală specializată în staționarul de zi	1,00
322101	Asistent medical specializat/asistentă medicală specializată în cabinetul de imunizări	1,00
322101	Asistent medical specializat/asistentă medicală specializată medical în sala de proceduri	1,00
325201	Statistician medical/statisticiană medicală	2,50
322101	Asistent medical specializat/asistentă medicală specializată pentru eliberarea certificatelor medicale	1,00
322101	Asistent medical specializat/asistentă medicală specializată în cabinetul copilului sănătos	1,00
322101	Asistent medical specializat/asistentă medicală specializată în cabinetul de diagnostic funcțional	0,50
322101	Asistent medical specializat/asistentă medicală specializată de fizeoterapie	2,00
322101	Asistent medical specializat/asistentă medicală specializată cu medicul pediatru consultant	2,00
322101	Asistent medical specializat/asistentă medicală specializată pentru eliberarea certificatelor medicale	1,00
322101	Asistent medical specializat/asistentă medicală specializată în cabinetul masaj	1,00
	Laboratorul clinic de deagnosticare CS	
134215	Șef/șefă laborator	1,00
221201	Medic specialist/medic în laborator	1,00
321203	Felcer laborant/felceră laborantă	5,00
532103	Îngrijitor/îngrijitoare în menținerea ordinii în domeniul sănătății	1,00
	Cabinetul de imagistică CS	
221201	Medic specialist/medic imagist radiolog	1,00
221201	Medic specialist/medic imagist sonografist	1,00
321102	Tehnician radiolog/tehniciană radiologă (studii profesional-tehnice)	1,25
322101	Asistent medical specializat/asistentă medicală specializată cu medicul imagist sonografist	1,00
532103	Îngrijitor/îngrijitoare în menținerea ordinii în domeniul sănătății	1,00

	Serviciul contabilitate și economie	
121103	Contabil-șef/contabilă-șefă	1,00
121109	Economist-șef/economistă-șefă	1,00
263107	Economist/economistă	0,50
241106	Contabil/contabilă pe materiale	1,00
241106	Contabil/contabilă pe salariu	0,50
241106	Contabil/contabilă finanțe	1,50
241106	Contabil/contabilăpe medicamente	1,25
241104	Contabil casier/contabilă casieră	0,50
	Serviciu juridic și personal	
242320	Specialist/specialistă serviciul personal	1,00
261918	Jurisconsult/jurisconsultă	0,50
	Alte categ. de personal adm.-gospod.	
251117	Inginer/ingineră de sistem și rețea	1,00
252101	Administrator/administratoare baze de date (SIAAMP)	1,00
226323	Specialist/specialistă securitatea și sănătatea în muncă	0,25
215304	Inginer pentru deservirea aparatajului merdical	0,50
412002	Secretar/secretară	1,00
262102	Arhivar	0,50
432103	Magaziner/magazineră	0,50
832201	Conducător/conducătoare auto	2,50
311304	Tehnician electrician/tehniciană electriciană	0,50
962202	Muncitor auxiliar/muncitoare auxiliară	2,00
834304	Liftier/liftieră	1,00
962908	Paznic/paznică	3,00
214614	Specialist pentru explotarea gospodăriei de gaz și ascensorului**	0,25
	Ecipa multidisciplinară a serviciului ftziopneumologie teritorial	
221201	Medic ftziopulmonolog coordonator	1,00
221201	Medic ftziopulmonolog	1,00
263405	Psiholog/psihologă	1,00
322101	Asistent medical	2,00
322101	Asistent medical DOT	1,00
532103	Îngrijitor/îngrijitoare în menținerea ordinii în domeniul sănătății	0,50
	Total Asistența Medicală Primară	180,00
	Conducători	2,00
	Total medici, specialiști (medici) cu studii superioare	39,00
	<i>Medic medicină de familie</i>	<i>22,00</i>
	<i>Medici specialiști</i>	<i>17,00</i>
	Alți specialiști cu studii superioare în domeniul sănătății	1,00
	Total personal medical cu studii medii	90,50
	<i>Asistent medical de familie</i>	<i>50,75</i>
	<i>Asistent medical comunitar</i>	<i>9,50</i>
	<i>Alte categ. de asistenti medicali</i>	<i>30,25</i>
	Personal medical inferior	20,75
	Alte categ. de personal adm.-gospod.	26,75



IMSP CS Briceni

Dumitru Gîncul

Dumitru Gîncul

**Statele de personal
a Centrului de Sănătate Prietenos Tinerilor, raionul Briceni
pentru anul 2026**

	Denumirea funcțiilor	Numărul de unități aprobate în statele de personal
134217	Șef/șefă Centru SPT	1,00
221201	Medic specialist/medic obstetrician-ginicolog consultant	1,00
221201	Medic specialist/medic pediatru consultant	1,00
221201	Medic specialist/medic terapeut consultant	1,00
263405	Psiholog/psihologă - consultant	1,00
263405	Psiholog/psihologă - educător	1,00
263501	Asistent social/asistentă socială	1,00
322101	Asistent medical specializat/asistentă medicală specializată	1,00
422903	Registrator/registratoare	0,50
532103	Îngrijitor/îngrijitoare în menținerea ordinii în domeniul sănătății	0,50
	Total CSPT	9,00
	Total medici, specialiști (medici) cu studii superioare	4,00
	<i>Medici specialisti</i>	<i>4,00</i>
	Alți specialiști cu studii superioare în domeniul sănătății	2,00
	Total personal medical cu studii medii	1,00
	<i>Alte categ. de asistenti medicali</i>	<i>1,00</i>
	Personal medical inferior	0,50
	Alte categ. de personal adm.-gospod.	1,50

Șef
IMSP CS Briceni



Dumitru Gîncul



**Statele de personal
a Centrului Comunitar de Sănătate Mintală, raionul Briceni
pentru anul 2026**

	Denumirea funcțiilor	Numărul de unități aprobate în statele de personal
134217	Șef/șefă CCSM/medic psihiatru	1,00
221201	Medic specialist/medic psihiatru	2,00
263501	Asistent social/asistentă socială	1,00
263405	Psiholog/psihologă	1,00
322101	Asistent medical specializat/asistentă medicală specializată	2,00
422903	Registrator/registratoare	0,50
532103	Îngrijitor/îngrijitoare în menținerea ordinii în domeniul sănătății	0,50
	Total CCSM	8,00
	Total medici, specialiști (medici) cu studii superioare	3,00
	<i>Medici specialisti</i>	<i>3,00</i>
	Alți specialiști cu studii superioare în domeniul sănătății	1,00
	Total personal medical cu studii medii	2,00
	<i>Alte categ. de asistenti medicali</i>	<i>2,00</i>
	Personal medical inferior	0,50
	Alte categ. de personal adm.-gospod.	1,50

Șef
IMSP CS Briceni



Dumitru Gîncul



**Statele de personal
în Secția Asistență cu Medicamente și Dispozitive Medicale
pentru anul 2026**

	Denumirea funcțiilor	Numărul de unități aprobate în statele de personal
134208	Farmacist diriginte/farmacistă dirigintă	1,00
226207	Farmacist/farmacistă	2,00
321301	Asistent farmacist/asistentă farmacistă	4,00
532103	Îngrijitor/îngrijitoare în menținerea ordinii în domeniul sănătății	1,00
241106	Contabil/contabilă	1,50
413203	Administrator portal electronic E-Rețeta	1,00
	Total SSAMDM	10,50
	Total medici, specialiști (medici) cu studii superioare	3,00
	<i>Medici specialisti</i>	<i>3,00</i>
	Total personal medical cu studii medii	4,00
	<i>Alte categ. de asistenti medicali</i>	<i>4,00</i>
	Personal medical inferior	1,00
	Alte categ. de personal adm.-gospod.	2,50

Șef
IMSP CS Briceni



Dumitru Gîncul



**Total statele de personal
a IMSP Centrul de Sănătate Briceni
pentru anul 2026**

	Total Asistența Medicală Primară	207,50
	Conducători	2,00
	Total medici, specialiști (medici) cu studii superioare	49,00
	<i>Medic medicină de familie</i>	<i>22,00</i>
	<i>Medici specialiști</i>	<i>27,00</i>
	Alți specialiști cu studii superioare în domeniul sănătății	4,00
	Total personal medical cu studii medii	97,50
	<i>Asistent medical de familie</i>	<i>50,75</i>
	<i>Asistent medical comunitar</i>	<i>9,50</i>
	<i>Alte categ. de asistenți medicali</i>	<i>37,25</i>
	Personal medical inferior	22,75
	Alte categ. de personal adm.-gospod.	32,25

Șef
IMSP CS Briceni

Dumitru Gîncul

